

Diese Karte ist Bestandteil der Verordnung zur Änderung der Verordnung des Landkreises München über das Landschaftsschutzgebiet "Hofolding und Höhenkirchner Forst"

Vom
Landratsamt München

Christoph Göbel
Landrat

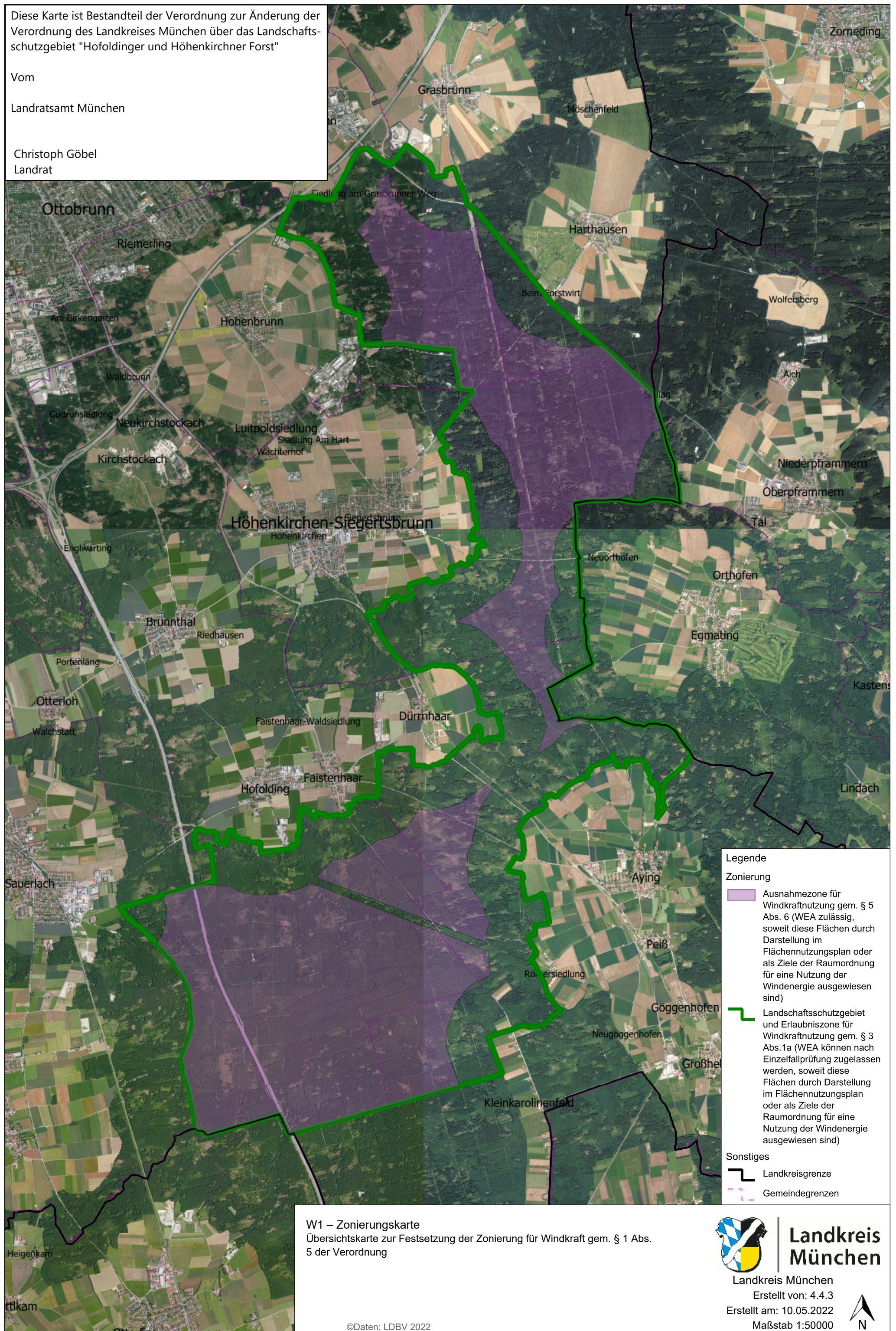

W1 – Zonierungskarte
Übersichtskarte zur Festsetzung der Zonierung für Windkraft gem. § 1 Abs. 5 der Verordnung



Landkreis München

Landkreis München

Erstellt von: 4.4.3

Erstellt am: 10.05.2022

Maßstab 1:50000

